Schemat przejścia przez przegrodę konstrukcyjną

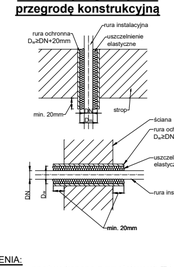

OZNACZENIA:

- inst. ppoż wykonana z rur stalowych TWT-2
- inst. ppoż wykonana z rur stalowych TWT-2 prowadzona pod sufitem
- inst. wody zimnej wykonana z rur stalowych TWT-2
- inst. wody zimnej wykonana z rur stalowych TWT-2 prowadzona pod sufitem
- inst. wody zimnej wykonana z rur PEX/AL/PEX
- inst. wody ciepłej wykonana z rur PEX/AL/PEX
- inst. wody cyrkulacyjnej wykonana z rur PEX/Al/PEX ocieplenie rurociągów
- PH1 pion instalacji p.poż wykonany z rur stalowych TWT-2
- PW3 pion instalacji wody zimenej wykonany z rur stalowych ocynkowanych

UWAGI:

1. Instalację wykonać z rur stalowych łączonych na gwint oraz prowadzić po wierzchu przegród.
2. Przewody zaizolować otulinami z wełny grubości min. 9mm. Przewody prowadzone w piwnicy zaizolować otuliną gr. 20mm
3. Szafki hydrantowe montować tak aby zawór hydrantowy był nie niżej niż 1,35m nad posadzką.
4. Podejścia do zaworów hydrantowych wykonać z rur stalowych DN50
5. Połączenie armatury z instalacją nie może powodować naprężeń instalacji. Połączenia gwintowane wykonać tak aby w przypadku konieczności demontażu armatury nie było potrzeby demontowania rurociągów.
6. Wszystkie przejścia przez przegrody konstrukcyjne wykonać w tulejach ochronnych o odporności ogniowej nie gorszej niż przegroda. W tulei nie może znajdować się żadne połączenie przewodu. Przestrzeń między tuleją, a przewodem należy wypełnić materiałem.

PRACOWNIA ARCHITEKTONICZNA ZDI

Nazwa obiektu budowlanego:

Zespół trzech budynków mieszkalnych wielorodzinnych z lokalami usługowymi w parterach, garażami podziemnymi, infrastrukturą techniczną i zagospodarowaniem terenu

Stadium: PT

Skala: 1:100

Nr rys.: IS.09

Tytuł rysunku: Instalacja wodociągowa - rzut VII piętra - Budynek B2

	Imię i nazwisko	Nr uprawnień	Branża	Data	Podpis
PROJEKTANT	mgr inż. Sabina Mazur	LUB/0103/PWBS/21	Sanitarna	07.2022	
SPRAWDZAJĄCY	mgr inż. Paulina Sowa-Wajsiuch	LUB/0111/PWBS/21	Sanitarna	07.2022	